

■外国証券情報■

更新日： 2021/04/26

社内管理コード： 07665

版数管理番号： 20210426

1. 発行者情報

ティッカー	SCHW
(1) 名称 (カタカナ)	THE CHARLES SCHWAB CORPORATION チャールズ シュワブ
(2) 本店所在地	3000 Schwab Way, Westlake, TX 76262, USA
(3) ①設立の準拠法	米国デラウェア州会社法
②法的地位	株式会社
③設立年	1986年
(4) 決算期	12月
(5) 発行済株式数	1,994,895,180 株 (2020/12/31時点)
(6) 事業内容	資産運用、証券仲介、銀行業務などのサービスを手がける。

(7) 経理の概要

2020/12

総資産額	(USD)	549,009,000,000
負債額	(USD)	492,949,000,000
株主資本額	(USD)	56,060,000,000

詳細は年次報告書(※1)を参照のこと。

(※1)年次報告書 <https://www.sec.gov/Archives/edgar/data/316709/000031670921000012/schw-20201231.htm>

2. 証券情報

(1) 株式の種類及び名称	普通株式	(3) 株価の推移 <チャート>(※2)を参照のこと。
(2) ①発行地	米国	2020/1/1~2020/12/31
②上場している外国の金融商品取引所 (出典：年次報告書)		期間最高値 (USD) 53.325
		期間最安値 (USD) 28.00

(主) ニューヨーク証券取引所

* 株価の推移の最高値及び最安値は株式分割等、
権利調整があった場合には権利落ち後の値。

<チャート>(※2)

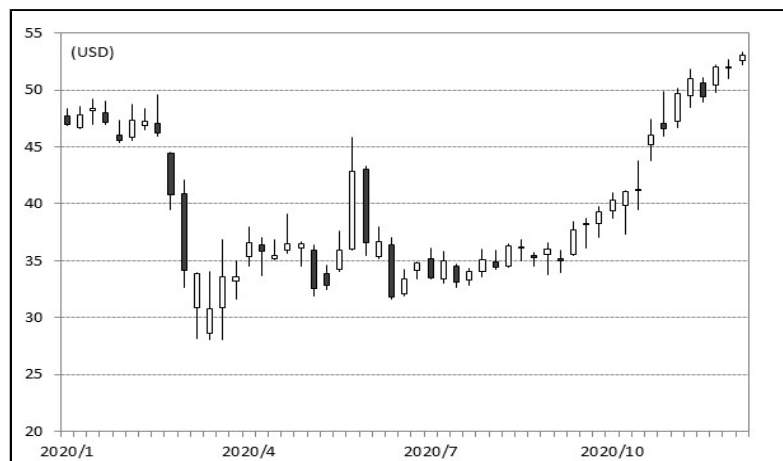

(ニューヨーク証券取引所)

(4) 業績推移		2020/12
売上高	(USD)	11,691,000,000
当期純利益	(USD)	3,043,000,000
株主資本額	(USD)	56,060,000,000

(5) 1株当たり情報		2020/12
1株当たり純利益(基本)	(USD)	2.13
1株当たり純利益(希薄後)	(USD)	2.12
1株当たり配当額	(USD)	0.72

3. 重要な事実

情報源に該当する事項がないため記載なし。

■備考

発行済株式数に優先株式（シリーズA 400,000株、シリーズC 600,000株、シリーズD 750,000株、シリーズE 6,000株、シリーズF 5,000株、シリーズG 25,000株、シリーズH 25,000株）は含まれていない。

*1株当たり純利益（希薄後）とは「潜在株式を考慮に入れた普通株式で算出された1株当たり純利益」。

<通貨単位> USD:米ドル

<小数点以下3位を四捨五入。配当額は会社発表値。株価は取引所公表値。>

<株価の推移の最高値及び最安値は株式分割等、権利調整があった場合には権利落ち後の値。>

<会計基準> 米国会計基準

《ご留意いただきたい事項》

- (注1) 当該証券（国内取引所上場銘柄及び国内非上場公募銘柄等を除く）については我が国の金融商品取引法に基づいた発行者開示は行われていません。
- (注2) 本資料は、金融商品取引法に従って作成したものでありますが、当該証券に関する詳細かつ完全な情報が記載されているものではありません。
- (注3) 株価の下落や発行者の経営・財務状況の変化、及びそれらに関する外部評価の変化等により、損失を被ることがあります。さらに為替相場の変動により、損失を被ることがあります。
- (注4) 本資料は年次報告書などに基づいて作成するため、記載された決算期が直近に終了した決算期より古い場合や、年次報告書などがリリースされた後の決算数字修正や直近の株式分割等を反映していない場合がありますので、ご了承ください。